

FIDUSEMILLA

Boletín No. 27 — Agosto 2019

Fusión fondos FIC600, Renta Estable, Renta Agraria y F5

El Fondo de Inversión Colectiva abierto FIC600 será el fondo absorbente de los FIC Renta Estable, Renta Agraria y F5, los cuales se disuelven sin liquidarse y cuyos patrimonios se fusionarán con el fondo FIC600, integrando los activos y pasivos de los 4 fondos.

FIC600 al ser el fondo absorbente operará de acuerdo con su reglamento actual y a los inversionistas que hacen parte de los fondos absorbidos. Por lo cual, en los casos que hubiesen más de un titular de inversión en Renta Estable, Renta Agraria y F5, sólo el primer inversionista tendrá la calidad de titular y los demás pasarán a calidad de beneficiarios, quienes tendrán capacidad de disponer los recursos en los términos del reglamentos de FIC600.

Los derechos derivados de la calidad de titular y de beneficiarios serán los siguientes:

El objetivo de la fusión es generar un mayor valor a los clientes de los fondos con un portafolio de FICs amplio, consolidado y diversificado, buscando obtener el máximo provecho en la gestión de estos productos a través de la eficiencia operativa y optimización de costos.

Si quiere conocer más del Fondo de Inversión Colectiva FIC600 de clic [aquí](#).



Encuentre en esta edición

- Fusión fondos FIC600, Renta Estable, Renta Agraria y F5
- Administramos los recursos del Fondo
- Fechas de pago de los Subsidios Colombia Mayor - Agosto 2019
- Glosario

Emprender



Comunicaciones Fiduagraria



@FiduagrariaSA



Facebook.com/Fiduagraria



FiduagrariaSA

ETAPAS DE UN PLAN DE NEGOCIOS EN FONDO EMPRENDER

El Fondo Emprender es un fondo de capital semilla creado por el Gobierno Nacional, adscrito al SENA, con el objetivo de financiar iniciativas empresariales que provengan y sean desarrolladas por aprendices o asociaciones entre aprendices, practicantes universitarios o profesionales que su formación se esté desarrollando o se haya desarrollado en instituciones que, para los efectos legales, sean reconocidas por el Estado.

El objetivo del Fondo es apoyar proyectos productivos que integren los conocimientos adquiridos por los emprendedores en sus procesos de formación con el desarrollo de nuevas empresas.

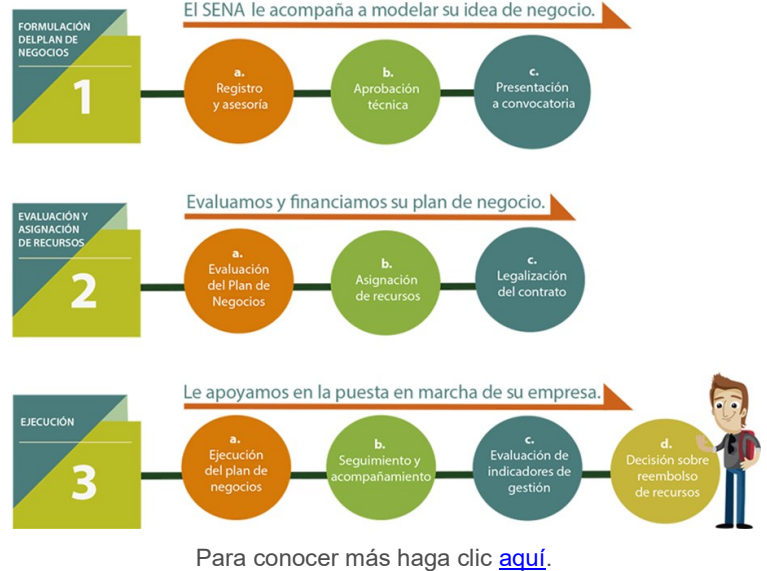

Fiduagraria como administradora de los recursos de las convocatorias (58 a 65) del fondo se encarga de la administración, inversión y pago de los recursos asignados a los planes de negocio del Fondo Emprender aprobados y con asignación de recursos por parte del consejo directivo del SENA, a través de un Encargo Fiduciario.

Fechas de pago de los Subsidios Colombia Mayor - Agosto 2019

Fiduagraria como administradora de los recursos del Fondo de Solidaridad Pensional — Equiedad, informa que los pagos de los subsidios del programa Colombia Mayor del mes de agosto 2019 se efectuarán de manera continua hasta el próximo 11 de septiembre de 2019, en los puntos de cobro habituales por los beneficiarios.

Con el fin de evitar filas y brindar un mejor servicio a los adultos mayores, las alcaldías disponen de cronogramas especiales los cuales los beneficiarios deben respetar y acatar para el momento del cobro del subsidio.

Para conocer más información sobre el Fondo de Solidaridad Pensional, lo invitamos a dar clic [aquí](#).

EQUIEDAD

Glosario

ROA (RENTABILIDAD SOBRE EL ACTIVO)

Indica el nivel de utilidades (en pesos) que genera cada peso invertido en los activos de la empresa. Se obtiene de dividir la utilidad neta por los activos totales.

ROE (RENTABILIDAD SOBRE EL PATRIMONIO)

Indica el nivel de utilidades (en pesos) que genera cada peso de propiedad de los accionistas. Se obtiene de dividir la utilidad neta por el patrimonio.

Fuente: Superintendencia Financiera de Colombia bit.ly/2DogT11



Comunicaciones Fiduagraria



@FiduagrariaSA



Facebook.com/Fiduagraria



FiduagrariaSA